WINERY HOTEL & CONDOMINIUM 一花 HITOHANA

1st Anniversary

ステーキ&ワイン祭り

ドメーヌレゾン1stリリース

私たちの初めてのワインを、
焼きたてステーキと楽しむ

期間限定:12/1▸3/31

2018年12月に富良野・北の峰に、
ワイナリーホテル&コンドミニアム一花がオープン。
ワイナリーを訪れたゲストをもてなす別荘としてスタートしました。
2019年から、富良野にある自社農園で収穫した初めてのブドウで、
ワインの仕込み・醸造が始まっています。
そして、ホテル一周年に合わせ
「私たちのワイン」がいよいよ、初出荷となります。
ワインのファーストリリースとオープン一周年に感謝して、
12月から3月まで「ステーキ&ワイン祭り」を開催します。
ワインを樽から"好きなだけ"注いで飲んでいただき、
皆さまとブドウの収穫をお祝いします。
お食事は、目の前でグリルする北海道産ビーフステーキを
"好きなだけ"味わっていただきます。
北海道の同じ土壌で育ったワインとお肉の相性は格別です。
富良野がくれた恵みを一緒に味わいましょう。

「北海道ビーフステーキ&自社ワイン」を90分間好きなだけ愉しめる夕食ビュッフェ

期間限定 12/1~3/31

◆食事場所／ビストロ閑坐(ホテル一花)
◆夕食時間／17:30~21:30(最終入店20:00)
◆料金(税抜)／大人(13歳以上):4500円、小学生(7歳~12歳):2100円
幼児(6歳以下):無料

※入店より1グループ90分間とさせていただきます。
※ビュッフェにつきお席のご予約は承っておりません。時間帯によりお待たせする場合がございます。
※ホテルの宿泊人数に合わせ、オーダービュッフェに変更になる場合がございます。

オプションで、さらにおいしいお料理とお飲物をご提供します。

※追加料金が必要になります

自社ブドウ農園「ドメーヌレゾン」で放牧するヤギの乳を使用。さっぱりと爽やか酸味が味わえる「ヤギチーズフォンデュ」と「ヤギパフェ」

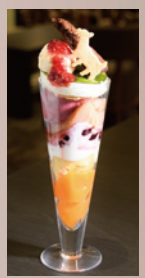

北海道限定サッポロクラシックやクラフトビールの飲み比べ、自社の酒蔵・蔵元沖正宗の「Faucon」や北海道産日本酒の飲み比べ

ワイナリー ドメーヌレゾン

北海道中富良野町の冷涼な気候の中で育ったブドウから造ったワインが、いよいよ初出荷します。ブドウの持つポテンシャルを十分に引き出すために、ワイン造りにおいて手を加えることを最小限に抑えました。赤ワインは、バスケットプレスを使用し、やさしくプレスすることで雑味と苦味の少ない味に仕上げています。

WINERY HOTEL & CONDOMINIUM 一花 HITOHANA

ワイナリーホテル&コンドミニアム 一花 [HITOHANA]
富良野市北の峰町23-10　tel.0167-23-8778
https://hotel-hitohana.com/